+34 682 030 451
sabrina@spainkeys4you.com

SRS7657J

Apartment in Pulpi €233,000

2 | 2 | 93m² | 30m² | ✔

New Build Apartments with Sea and Golf Views in Pulpí, Almería

Privileged Location Between Sea and Mountains
This exclusive new residential development is located in Pulpí, Almería, next to the impressive Mundo Aguilón Golf Course, offering a perfect balance between nature, comfort, and Mediterranean lifestyle. Set in a peaceful area between the sea and the mountains, this l...(Ask for More Details!)

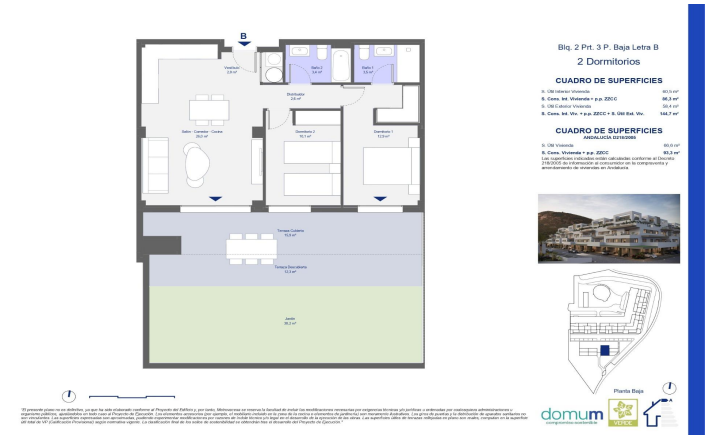
B
Vestíbulo
2,8 m²
Baño 2
3,4 m²
Baño 1
3,5 m²
Distribuidor
2,6 m²
Salón - Comedor - Cocina
25,0 m²
Dormitorio 2
10,1 m²
Dormitorio 1
12,0 m²
Terraza Cubierta
10,0 m²
Terraza Descubierta
12,0 m²
Jardín
39,2 m²
Blq. 2 Prt. 3 P. Baja Letra B
2 Dormitorios
CUADRO DE SUPERFICIES
S. Útil Interior Vivienda 60,0 m²
S. Const. Int. Vivienda + p.p. ZDC 86,2 m²
S. Útil Exterior Vivienda 58,4 m²
S. Const. Int. Viv. + p.p. ZDCC + S. Útil Ext. Viv. 144,7 m²
CUADRO DE SUPERFICIES
ANDALUCÍA D210/2005
S. Útil Vivienda 60,0 m²
S. Const. Vivienda + p.p. ZDCC 93,3 m²
Las superficies indicadas están calculadas conforme al Decreto 218/2005 de información al consumidor en la compraventa y arrendamiento de viviendas en Andalucía
Planta Baja
domum
Energía solar térmica
A
B
C
D
E
F
G

Vic Domínguez
Visuales Inmuebles